

COMUNE DI

CERIANO LAGHETTO

PROVINCIA DI MONZA BRIANZA

RELAZIONE URBANISTICA E PIANO DEL COLORE

ALLEGATO A IN ATTUAZIONE DEL REGOLAMENTO COMUNALE
PER IL PROGETTO "COLORA CERIANO"

APRILE 2017

SCHEDE DI PROGETTO

APPROVATO CON DELIBERA N° DEL
IL SINDACO
IL SEGRETARIO
IL RESPONSABILE DEL PROCEDIMENTO
IL PROGETTISTA

SCHEDE DI PROGETTO

VIA ROMA

STATO DI FATTO

I colori prevalenti delle facciate che prospettano sulla sopracitata via sono:

- Beige
- Ocra
- Marrone
- Grigio chiaro

INTERVENTI REALIZZATI : Rifacimento pavimentazione

COLORI PROPOSTI

Si propone per gli edifici che prospettano sulla sopracitata via, una scelta cromatica che riguardi le seguenti gamme di colori:

- Gamme cromatiche sulle tonalità dei beige, ocra, marroni, grigi, rosa, rossi mattone e glicine.

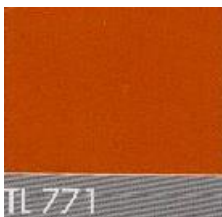
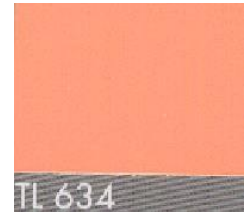
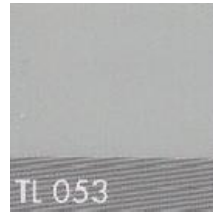
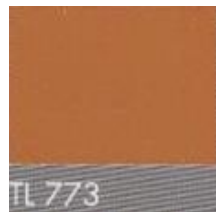
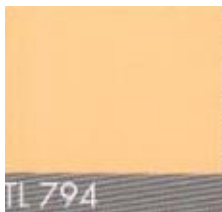

VIA CADORNA

STATO DI FATTO

I colori prevalenti delle facciate che prospettano sulla sopracitata via sono:

- Arancio scuro
- Arancio
- Beige-rosato
- Beige-oliva
- Grigio
- Grigio chiaro
- Rosa pastello
- Rosa scuro
- Rosso mattone
- Verde-giallo pastello

INTERVENTI REALIZZATI : Rifacimento pavimentazione

COLORI PROPOSTI

Si propone per gli edifici che prospettano sulla sopracitata via, una scelta cromatica che riguardi le seguenti gamme di colori:

- Gamme cromatiche sulle tonalità dei beige, ocra, arancioni, rosa pastello, rossi mattone, verdi e grigi.

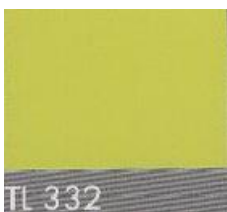
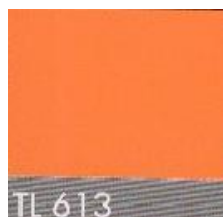
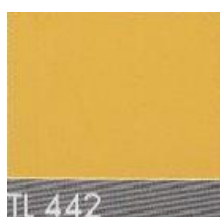

VIA ALESSANDRO VOLTA

STATO DI FATTO

I colori prevalenti delle facciate che prospettano sulla sopracitata via sono:

- Beige
- Beige chiaro
- Grigio chiaro
- Giallo chiaro
- Marrone chiaro
- Marrone scuro
- Ocra

INTERVENTI REALIZZATI : Rifacimento illuminazione

COLORI PROPOSTI

Si propone per gli edifici che prospettano sulla sopracitata via, una scelta cromatica che riguardi le seguenti gamme di colori:

- Gamme cromatiche sulle tonalità dei beige, ocra, marroni, grigi, rosa e arancioni.
- Mattone a vista

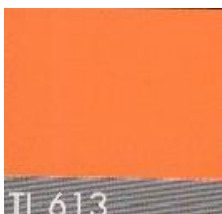
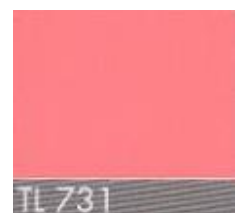
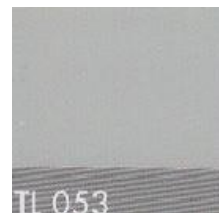
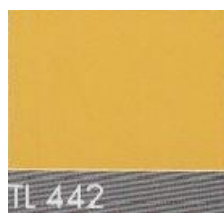
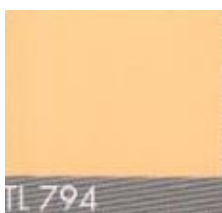

VIA PRIMO MAGGIO

STATO DI FATTO

I colori prevalenti delle facciate che prospettano sulla sopracitata via sono:

- Arancio chiaro
- Beige chiaro
- Giallo pastello
- Grigio chiaro
- Marrone chiaro
- Rosa pastello

INTERVENTI REALIZZATI : Rifacimento pavimentazione

COLORI PROPOSTI

Si propone per gli edifici che prospettano sulla sopracitata via, una scelta cromatica che riguardi le seguenti gamme di colori:

- Gamme cromatiche sulle tonalità dei beige, gialli, arancioni, marroni, rosa pastello, grigi, verdi e rosa scuro.

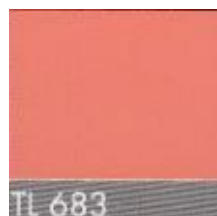
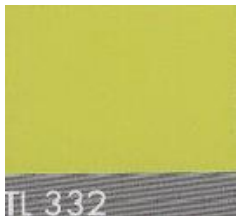
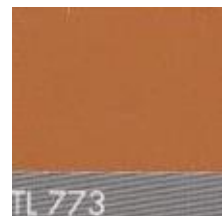
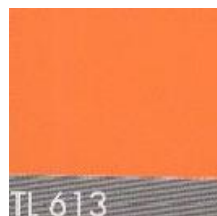
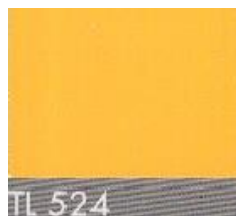

VIA SAN FRANCESCO D'ASSISI

STATO DI FATTO

I colori prevalenti delle facciate che prospettano sulla sopracitata via sono:

- Beige chiaro
- Grigio chiaro
- Marrone chiaro
- Rosa pastello

INTERVENTI REALIZZATI : Rifacimento pavimentazione

COLORI PROPOSTI

Si propone per gli edifici che prospettano sulla sopracitata via, una scelta cromatica che riguardi le seguenti gamme di colori:

- Gamme cromatiche sulle tonalità dei beige, rosa pastello, marroni, grigi, glicine, gialli e arancioni.

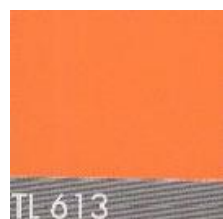
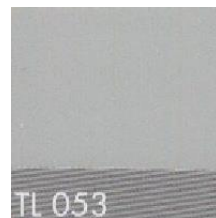
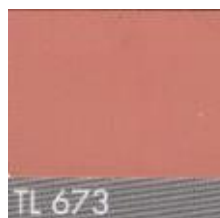
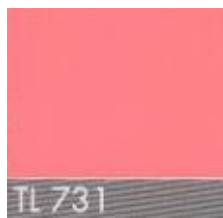

VIA MAZZINI

STATO DI FATTO

I colori prevalenti delle facciate che prospettano sulla sopracitata via sono:

- Arancio chiaro
- Arancio scuro
- Beige
- Grigio chiaro
- Grigio scuro
- Giallo
- Glicine
- Marrone chiaro
- Marrone scuro
- Rosa pastello
- Verde

COLORI PROPOSTI

Si propone per gli edifici che prospettano sulla sopracitata via, una scelta cromatica che riguardi le seguenti gamme di colori:

- Gamme cromatiche sulle tonalità dei beige, gialli, arancioni, rosa pastello, rosa scuro, grigi, marroni chiaro, glicine, verdi, marroni scuro.

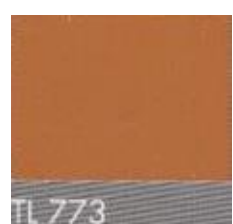
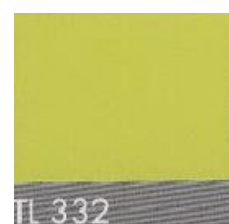
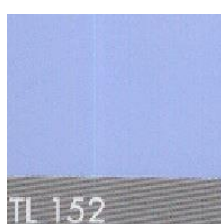
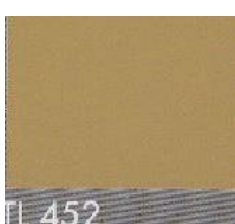
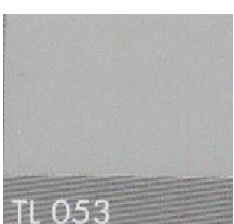
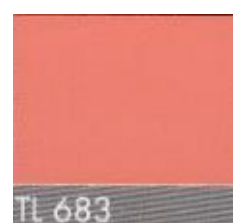
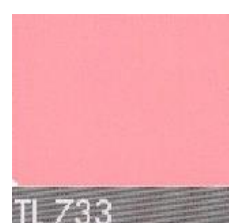
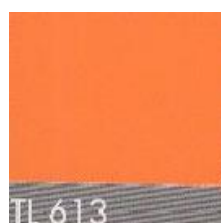
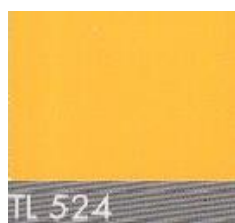
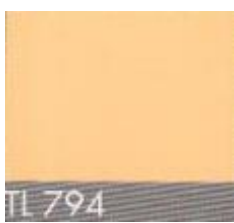

VIA BATTISTI

STATO DI FATTO

I colori prevalenti delle facciate che prospettano sulla sopracitata via sono:

- Beige
- Grigio chiaro
- Grigio scuro
- Marrone scuro

COLORI PROPOSTI

Si propone per gli edifici che prospettano sulla sopracitata via, una scelta cromatica che riguardi le seguenti gamme di colori:

- Gamme cromatiche sulle tonalità dei beige, marroni, rosa pastello, grigi, arancioni e ocra.
- Mattone a vista.

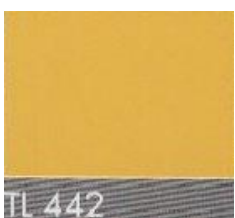
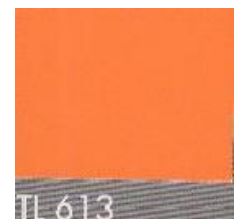
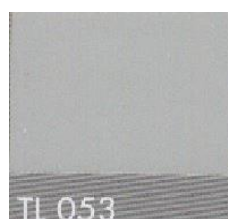
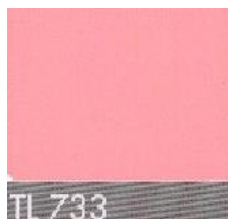

VIA CARDUCCI / VIA MANZONI

STATO DI FATTO

I colori prevalenti delle facciate che prospettano sulla sopracitata via sono:

- Avorio
- Beige
- Beige chiaro
- Grigio chiaro
- Marrone scuro
- Marrone chiaro
- Rosa pastello

COLORI PROPOSTI

Si propone per gli edifici che prospettano sulla sopracitata via, una scelta cromatica che riguardi le seguenti gamme di colori:

- Gamme cromatiche sulle tonalità dei beige, rosa pastello, marroni, grigi, rosa scuro, verdi e gialli.

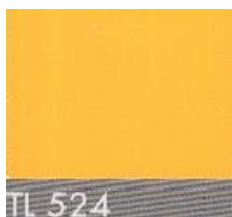
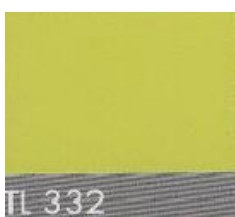

PIAZZA DIAZ

STATO DI FATTO

I colori prevalenti delle facciate che prospettano sulla sopracitata via sono:

- Beige
- Giallo
- Grigio chiaro
- Rosa pastello

COLORI PROPOSTI

Si propone per gli edifici che prospettano sulla sopracitata via, una scelta cromatica che riguardi le seguenti gamme di colori:

- Gamme cromatiche sulle tonalità dei beige, gialli, rosa pastello, grigi, rossi mattone, verdi e marroni.

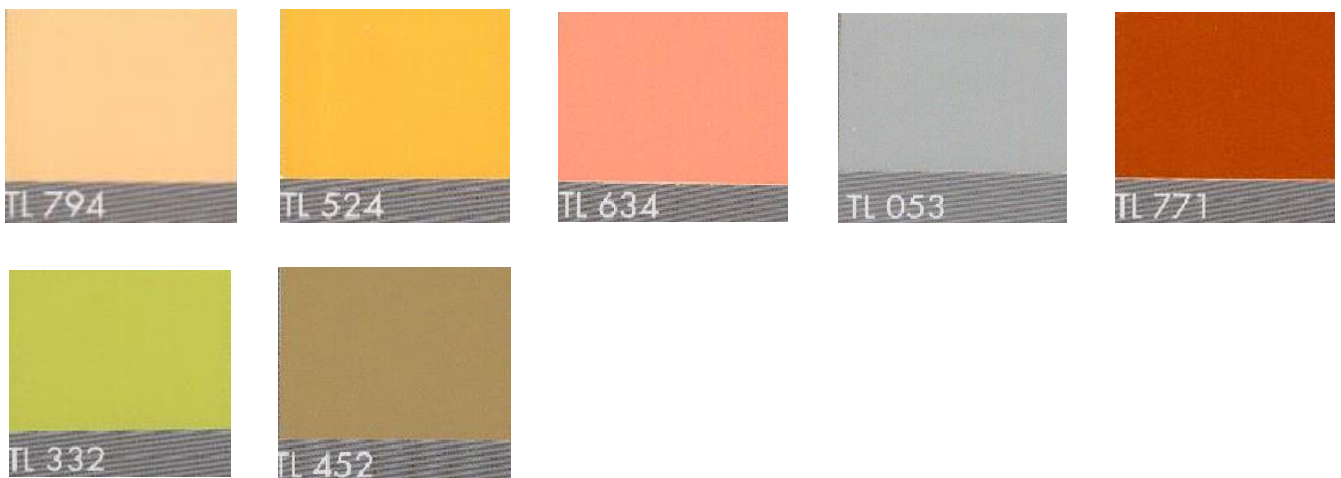

VIA LAGHETTO

STATO DI FATTO

I colori prevalenti delle facciate che prospettano sulla sopracitata via sono:

- Beige
- Beige chiaro
- Grigio
- Marrone - grigio
- Rosa pastello

COLORI PROPOSTI

Si propone per gli edifici che prospettano sulla sopracitata via, una scelta cromatica che riguardi le seguenti gamme di colori:

- Gamme cromatiche sulle tonalità dei beige, rosa pastello, marroni, grigi, arancioni e gialli.
- Mattone a vista

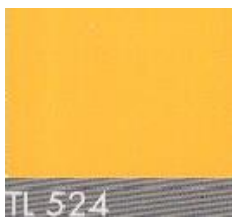
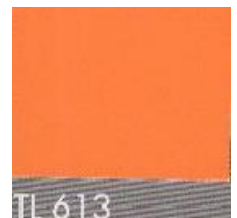

SAN DAMIANO – VIA MATTEOTTI

STATO DI FATTO

I colori prevalenti delle facciate che prospettano sulla sopracitata via sono:

- Avorio
- Beige
- Grigio
- Rosa pastello

COLORI PROPOSTI

Si propone per gli edifici che prospettano sulla sopracitata via, una scelta cromatica che riguardi le seguenti gamme di colori:

- Gamme cromatiche sulle tonalità dei beige, gialli, grigi, arancioni, marroni, glicine e rosa pastello.

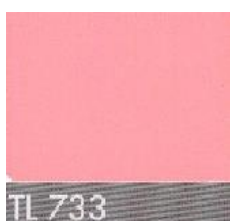
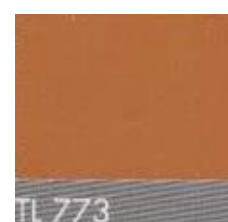
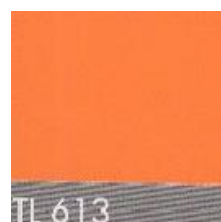
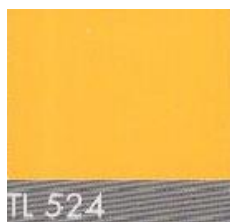
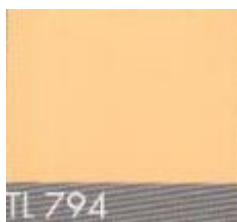

SAN DAMIANO – VIA VOLTA

STATO DI FATTO

I colori prevalenti delle facciate che prospettano sulla sopracitata via sono:

- Avorio
- Beige
- Grigio
- Rosa pastello
- Rosa - arancio

COLORI PROPOSTI

Si propone per gli edifici che prospettano sulla sopracitata via, una scelta cromatica che riguardi le seguenti gamme di colori:

- Gamme cromatiche sulle tonalità dei beige, rosa pastello, rosa scuro, grigi, verdi, ocra e marroni.

