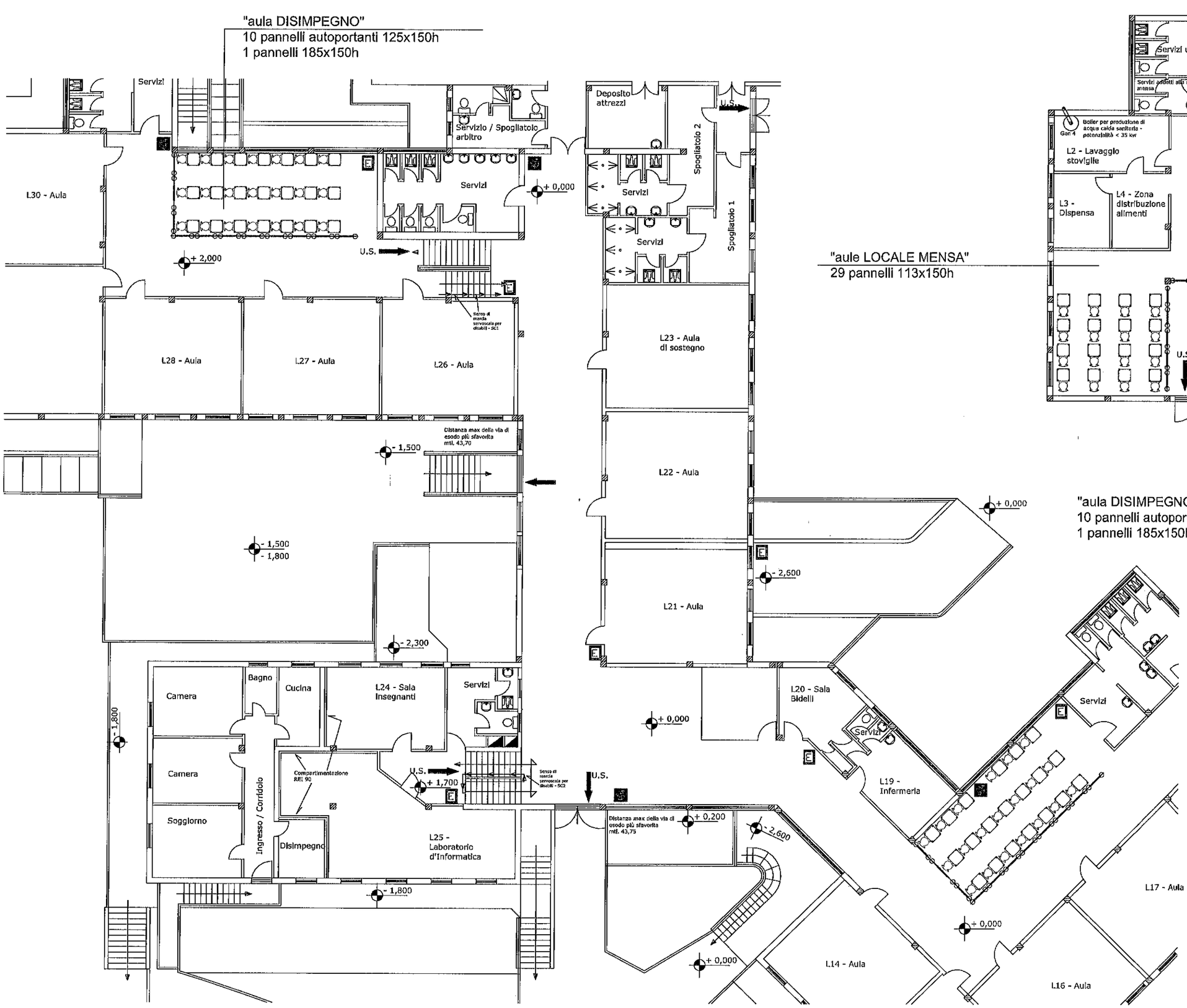

PIANO TERRA

"aule LOCALE MENSA"
29 pannelli 113x150h

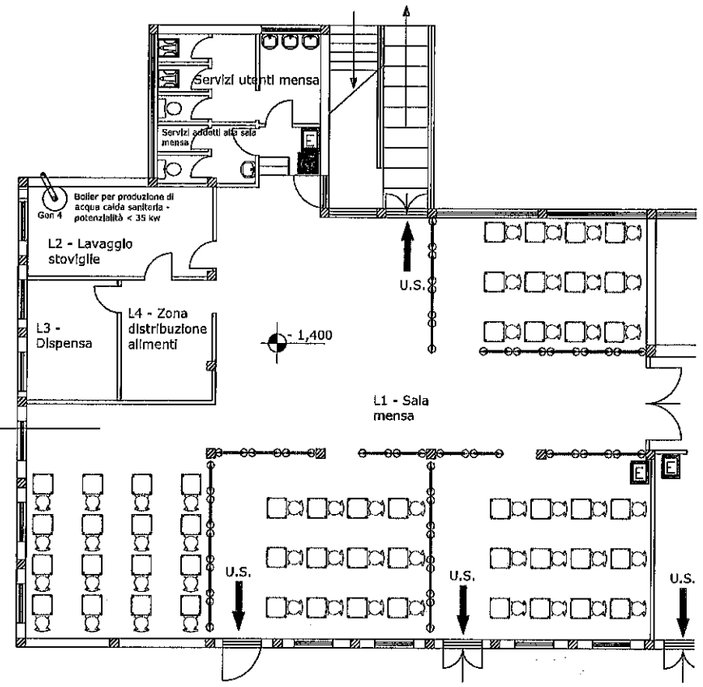

PIANO SEMINTERRATO

"aula DISIMPEGNO"
10 pannelli autoportanti 125x150h
1 pannelli 185x150h

COMUNE DI CERIANO LAGHETTO (MB)

SCUOLA PRIMARIA DON ANTONIO RIVOLTA
VIA STRA MEDA

PROGETTO DI MASSIMA PER CREAZIONE DI NUOVI SPAZI TEMPORANEI PER LA DIDATTICA.